kankalin.gdn-ingatlan.hu

Budapest XIV. □□

73 850 000 HUF

Eladásra kínálunk egy újszerű állapotú, 50 négyzetméteres lakást Budapest csendes részén, a Pillangó park közelében.
A lakás a 5. emeleten található, ahonnan lenyűgöző panorámás kilátás nyílik a környező területekre.
A házközponti fűtés egyedi mérővel van ellátva, így a fűtésköltség pontosan szabályozható.
Két kényelmes méretű szoba biztosítja a lakók kényelmét.
A lakótelep környéke csendes és nyugodt, ideális választás lehet azok számára, akik a városi nyüzsgéstől távol, de mégis közel szeretnének élni a központi helyekhez.
Ez a panel lakás remek lehetőség lehet azok számára, akik Budapest dinamikus városában keresnek újszerű otthont.

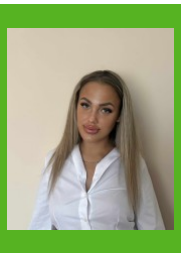

Gábris Hanga
+36-70-231-5075

h.gabris@gdn-ingatlan.hu

□□□	390547
Type	□□ - □□□□□□□□
□□	50 m²
□□	2 □□
□□	□□
□□	□□□
□□	Beton
□□	□□□□□□□□□□□□□
□□	□□□
□□□□□	No
□□□	No
□□	No
□□□	1975
□□	Kelet
Duplex	No

□□

GDN